2023

MANUAL DE WINDOWS

MANUAL DE WINDOWS PARA EL CURSO INFORMATICA E INTERNET

LIC. ARMANDO CHAHUA BERTO

Tabla de contenido

1. ¿QUE ES WINDOWS? 3
2. ESCRITORIO DE WINDOWS 3
3. PARTES DEL ESCRITORIO DE WINDOWS 4
3.1. Menú de Inicio 4
3.2. Barra de tareas. 4
3.3. Iconos 4
3.4. Fondo de escritorio 4
3.5. Área de trabajo. 4
3.6. Área de notificación. 4
3.7. Mostrar escritorio 5
4. MENÚ INICIO 5
5. ATAJOS CON TECLAS 6
6. ATAJOS DE TECLADO GENERALES DE WINDOWS 7
6.1. Atajo de Windows para la gestión de ventanas 8
6.2. Atajo de Windows en programas 8
7. ESCRITORIOS VIRTUALES 9
8. ARCHIVOS Y CARPETAS (FOLDERS) 10
8.1. Archivos 10
8.2. Carpetas o folders 11
8.3. El explorador de archivos 12
9. CONTROLES DE WINDOWS 13
9.1. Botón 13
9.2. Boton Turn on/off 13
9.3. Botones de radio 14
9.4. Botones de vinculo 14
9.5. Hipervínculos 14
9.6. Casillas de Verificación 15
9.7. Deslizador 16
9.8. Caja de texto 16
9.9. Combo Box 16
9.10. Fichas 17

9.11. Contadores 17
9.12. Iconos expandibles 18
9.13. Cabeceras de columnas 18
9.14. Listas 19
9.15. Barras de progreso 19
10. ACCESORIOS DE WINDOWS 20
10.1. Bloc de notas 20
10.2. Calculadora 20
10.3. Wordpad 21
10.4. Paint 21
10.5. Paint 3D 21
10.6. Microsoft EDGE 22
11. NAVEGADORES WEB 23
11.1. Chrome 23
11.2. Safari 23
11.3. Opera 24
11.4. Microsoft EDGE 24
11.5. Mozilla Firefox 25

SISTEMA OPERATIVO "WINDOWS"

1. ¿QUE ES WINDOWS?

Windows es un sistema operativo desarrollado por la empresa de software ***Microsoft Corporation***, el cual se encuentra dotado de una interfaz gráfica de usuario basada en el prototipo de ventanas (su nombre en inglés). Una ventana representa una tarea ejecutada o en ejecución, cada una puede contener su propio menú u otros controles, y el usuario puede ampliarla o reducirla mediante un dispositivo señalador como el ratón o mouse.

2. ESCRITORIO DE WINDOWS

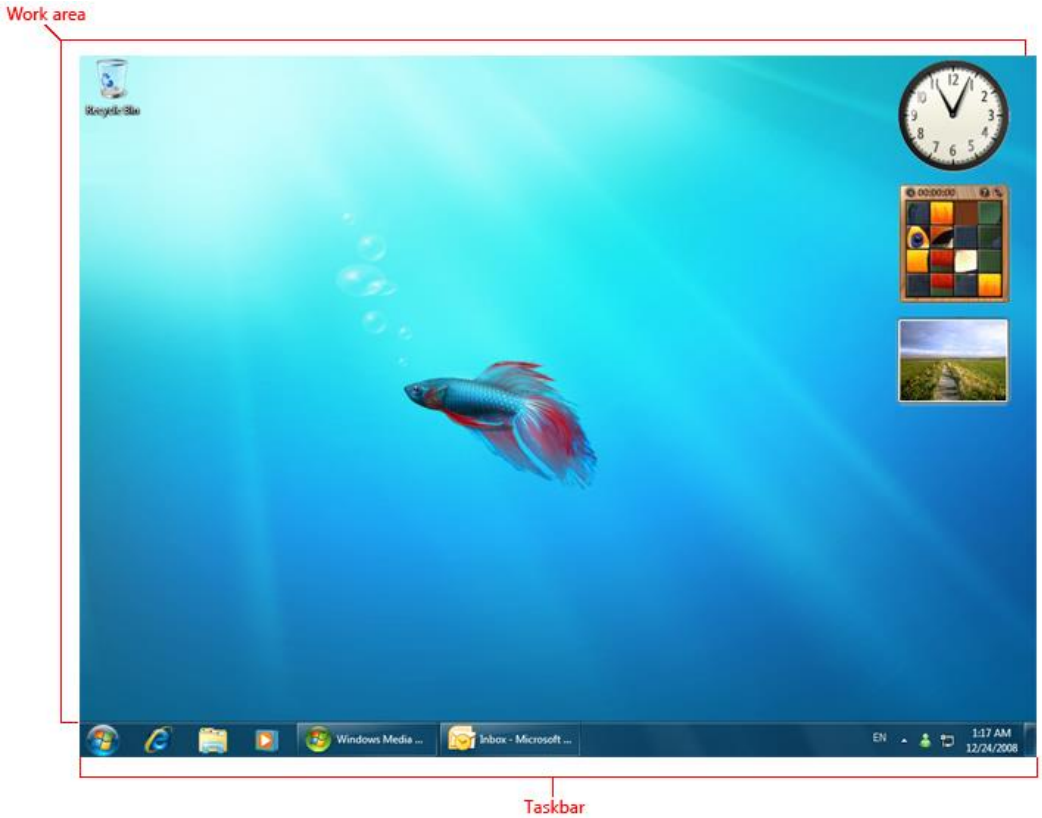

Se le llama Escritorio al área en la que se ubican los Iconos de uso más frecuente y donde se despliegan las aplicaciones en el momento en que se ejecutan. Aquí se encuentra la Barra de Tareas y el Botón Inicio; estos dos elementos cumplen una función muy importante para Windows.

3. PARTES DEL ESCRITORIO DE WINDOWS

3.1. Menú de Inicio

Menú Inicio Por lo general está ubicado en la parte inferior izquierda. Es definido como la entrada principal a los programas, carpetas y configuraciones del equipo.

3.2. Barra de tareas.

La Barra de tareas, es una franja horizontal que se encuentra en el escritorio, ésta contiene al botón de inicio, algunos iconos de dispositivos, el reloj (la hora que tiene registrada la computadora), además de que también contiene los nombres de las aplicaciones que tengas abiertas, y en algunas ocasiones pueden estar los iconos de acceso directo a diversas aplicaciones como Internet Explorer, Outlook, y al propio Escritorio.

3.3. Iconos

Son pequeñas representaciones graficas de objetos de Windows, los cuales los identifican y a su vez dan acceso a dichos objetos, los cuales pueden ser programas, aplicaciones, archivos etc.

3.4. Fondo de escritorio

Es la imagen que usamos de fondo de pantalla para dar un aspecto más personalizado al escritorio.

3.5. Área de trabajo.

El área en pantalla donde los usuarios pueden realizar su trabajo, así como almacenar programas, documentos y sus accesos directos. Aunque técnicamente el escritorio incluye la barra de tareas, en la mayoría de los contextos se refiere solo al área de trabajo.

3.6. Área de notificación.

Un origen a corto plazo para las notificaciones y el estado, así como un punto de acceso para las características relacionadas con el sistema y el programa que no tienen presencia en el escritorio.

3.7. Mostrar escritorio

Es aquel botón que se ubica en el extremo derecho de la barra de tareas, sirve para ocultar de manera rápida todas las ventanas activas y abiertas en el escritorio.

4. MENÚ INICIO

Se encarga de almacenar y listar a todos los programas instalados en el equipo. Además de ellos no permite utilizar las herramientas propias que vienen con "Windows".

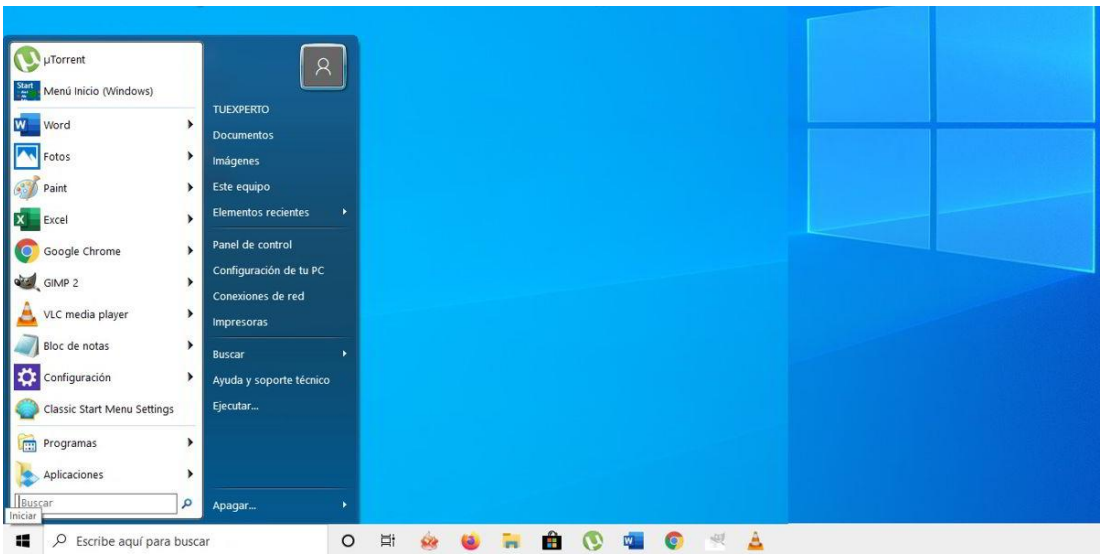

5. ATAJOS CON TECLAS

Este sistema operativo nos proporciona diferentes combinaciones de teclas para poder acceder a las herramientas o tareas de manera mas rápida, se listará algunas de ellas que son las más utilizadas:

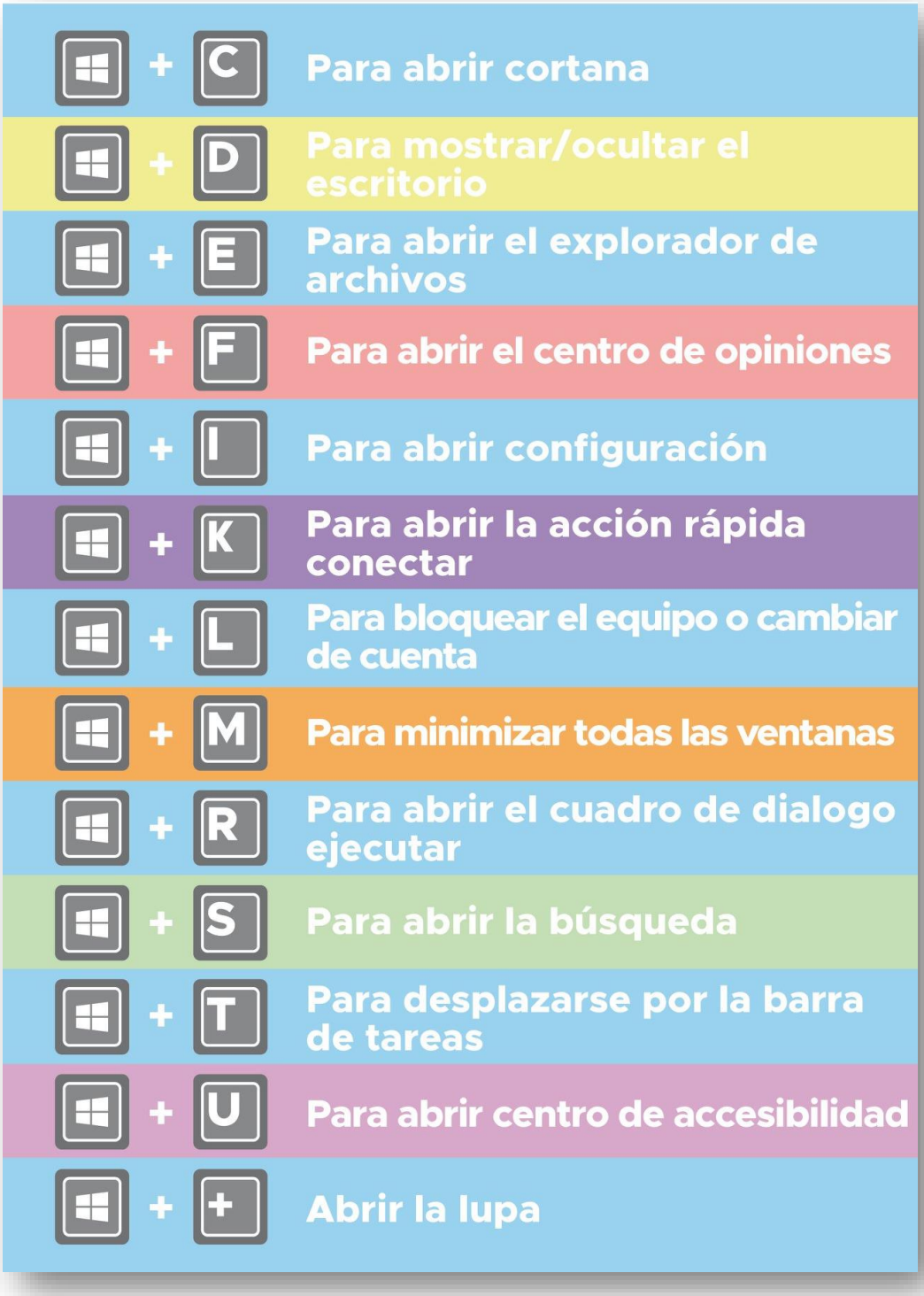

6. ATAJOS DE TECLADO GENERALES DE WINDOWS

Las siguientes combinaciones de teclado que se detallan a continuación, sirve para las versiones Windows 7, 8 y 10

Atajo de teclado	Acción	7	8.1	10
F1	Mostrar ayuda	X	X	-
Windows + F1	Mostrar ayuda (buscar en línea en Bing, abrir Edge)	-	-	X
Windows (o Ctrl + Esc)	Abrir el menú de inicio; si comienza a escribir, se activa la búsqueda	X	X	X
Windows + L	Bloquear el PC	-	X	X
Alt + Mayús	Cambiar entre los idiomas de entrada (si se ha configurado más de uno)	X	X	X
Windows + A	Abrir centro de actividades	-	-	X
Windows + B	Abrir el área de notificación de la barra de tareas	X	X	X
Windows + E	Abrir el explorador de archivos	X	X	X
Windows + F	Buscar archivos y abrir carpetas	X	X	-
Windows + Ctrl + F	Buscar equipos en red	X	X	X
Windows + I	Abrir configuración de Windows	-	X	X
Windows + K	Conectar con dispositivos	-	X	X
Windows + P	Abrir diálogo para expandir pantalla en otros monitores	X	X	X
Windows + Q	Abrir Cortana	-	-	X
Windows + R	Abrir la ventana emergente "Ejecutar"	X	X	X
Windows + S	Abrir cuadro de búsqueda	-	-	X
Windows + T	Cambiar de aplicación en la barra de tareas	X	X	X
Windows + U	Abrir el centro de accesibilidad del panel de configuración del sistema	X	X	-
Windows + U	Abrir la página del centro de accesibilidad en la configuración	-	-	X
Windows + X	Abrir el menú de administrador	-	X	X
Windows + barra espaciadora	Mostrar la barra lateral y los gadgets	X	-	-
Windows + barra espaciadora	Cambiar entre los idiomas de entrada instalados	-	X	X
Windows + Alt + Enter	Abrir Media Center	X	X	-
Ctrl + Alt + Supr	Acceso directo a las acciones de bloquear, cambiar de usuario, cerrar sesión y administrador de tareas	X	X	X
Ctrl + Mayús + Esc	Abrir administrador de tareas	X	X	X
Windows + más (+)	Activar la lupa [zoom con Windows + más (+) y Windows + menos (-), salir con Windows + Esc].	X	X	X
Windows + número	Iniciar o poner en primer plano el programa que se encuentre anclado en la ubicación correspondiente de la barra de tareas	X	X	X
Windows + Mayús + número	Iniciar otra sesión del programa anclado en la ubicación correspondiente de la barra de tareas	X	X	X
Windows + Ctrl + Mayús + número	Abrir un programa anclado en la ubicación correspondiente de la barra de tareas como administrador	X	X	X
Windows + Inicio	Minimizar todas las ventanas inactivas	X	X	X

6.1. Atajo de Windows para la gestión de ventanas

Atajo de teclado	Acción	7	8.1	10
Windows + D	Mostrar y ocultar el escritorio	X	X	X
Windows + M	Minimizar todas las ventanas	X	X	X
Alt + F4	Cerrar la ventana o programa activo	X	X	X
Windows + ,	Vista previa temporal del escritorio	-	X	X
Windows + flecha izquierda o derecha	Maximizar y fijar la ventana activa en la mitad izquierda o derecha de la pantalla	X	X	X
Windows + flecha hacia arriba	Ampliar pantalla minimizada, maximizar pantalla normal	X	X	X
Windows + flecha hacia abajo	Restaurar pantalla maximizada, minimizar pantalla normal	X	X	X
Alt + Esc	Cambiar entre todas las ventanas abiertas	X	X	X
Alt + Tab	Mostrar una vista de todas las ventanas abiertas (volver a presionar la tecla Tab para cambiar de ventana)	X	X	X
Windows + Tab	Cambiar entre todas las ventanas abiertas	X	-	-
Windows + Tab	Cambiar entre aplicaciones (no en el escritorio)	-	X	-
Windows + Tab	Mostrar aplicaciones activas	-	-	X

6.2. Atajo de Windows en programas

Atajo de teclado	Acción	7	8.1	10
Ctrl + S	Guardar archivo			
Ctrl + A	Seleccionar todo	X	X	X
Ctrl + X	Cortar elemento seleccionado	X	X	X
Ctrl + C (o Ctrl + Ins)	Copiar elemento seleccionado	X	X	X
Ctrl + V (o Mayús + Ins)	Pegar elemento seleccionado	X	X	X
Ctrl + Alt + V	Pegar elemento seleccionado y abrir opciones de pegado	X	X	X
Ctrl + Z	Deshacer cambios	X	X	X
Ctrl + Y	Rehacer cambios o ejecutar el cambio deshecho	X	X	X
Ctrl + F	Abrir búsqueda	X	X	X
Alt/F10	Activar barra del menú en la aplicación activa	X	X	X
Alt + letra	Ejecutar el comando asociado a esa letra (subrayada o destacada)	X	X	X
F3 (Explorer)	Buscar un archivo o una carpeta	X	X	X
F4 (Explorer)	Mostrar barra y lista de direcciones	X	X	X
F5 (Explorer, navegador)	Actualizar ventana activa	-	X	X
F6	Cambiar entre elementos interactivos en una ventana o en el escritorio	X	X	X
Alt + barra espaciadora	Abrir menú del sistema de la ventana activa	X	X	X
Windows + .	Insertar emojis	-	-	X

7. ESCRITORIOS VIRTUALES

WINDOWS nos proporciona la opción de trabajar con varios escritorios virtuales, para ello se proporciona las siguientes combinaciones de teclas:

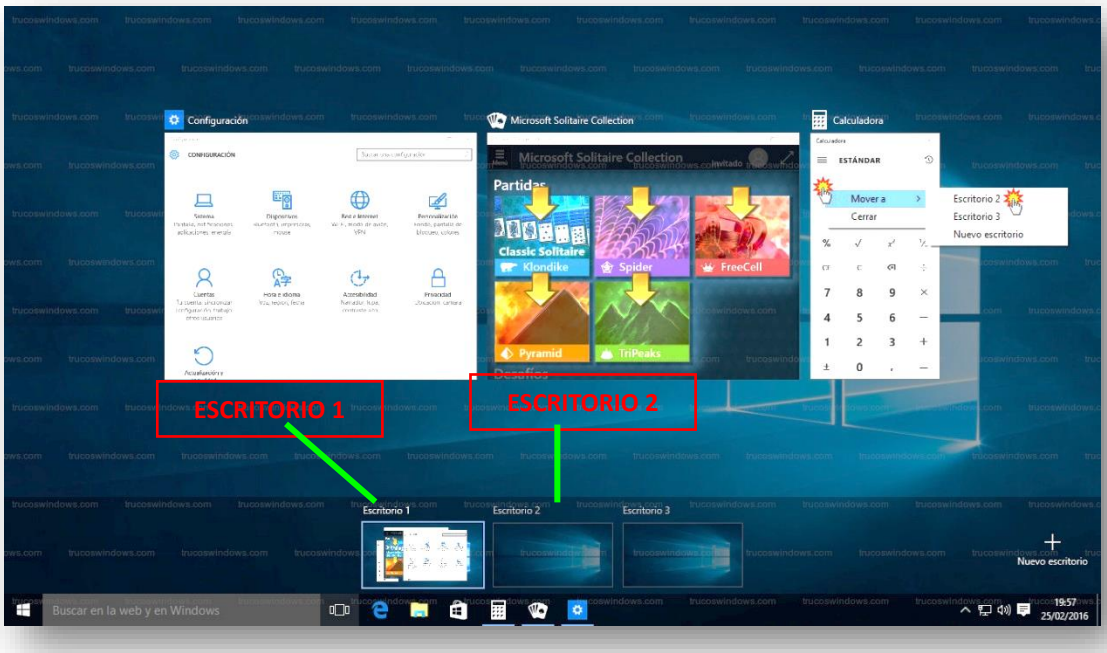

⊞	+	Ctrl	+	D	ABRE NUEVO ESCRITORIO
⊞	+	Ctrl	+	→	PASA AL SIGUIENTE ESCRITORIO
⊞	+	Ctrl	+	←	REGRESA AL ESCRITORIO ANTERIOR
⊞	+	Ctrl	+	F4	CIERRA EL ESCRITORIO ACTUAL
⊞	+	Tab			MUESTRA TODOS LOS ESCRITORIOS VIRTUALES CREADOS

8. ARCHIVOS Y CARPETAS (FOLDERS)

8.1. Archivos

Los archivos son conjuntos de datos que pueden ser de diferente tipo (texto, imágenes, audio, video, ejecutables, configuración, drivers, etc). En realidad, casi toda la información alojada en un computador está guardada en forma de archivo. Existen distintos tipos de archivos incluidos los del sistema operativo, los archivos de programas y los que tú has creado.

Cada archivo posee un nombre y una extensión de tres letras que identifica el tipo. El nombre de archivo y su extensión están separados por un punto. Por ejemplo, un documento creado con WordPad podría tener el nombre "carta a Juan.doc". Algunas extensiones comunes de nombres de archivos son:

- De texto: txt, doc, docx, xls, xlsx, ppt, pptx, eml, htm, html, etc.
- De imagen: jpg, jpeg, gif, bmp, png, etc.
- De vídeo: avi, mp4, mpeg, mwv, etc.
- De ejecución o del sistema: exe, bat, dll, sys, etc.
- De audio: mp3, wav, wma, etc.
- De archivo comprimido: zip, rar, tar, etc.
- De lectura: pdf, epub, azw, ibook, etc.
- De base de datos: mbd, accdb, sql, etc.

8.2. Carpetas o folders

La carpeta de Windows es un directorio específico asignado por el sistema operativo, donde un usuario almacena de forma independiente sus archivos personales. En la actualidad la carpeta de usuario tiene en su interior varias carpetas entre las que podemos encontrar: "documentos", "música", "videos" y "descargas".

Dependiendo del sistema operativo, la organización de la carpeta de usuario puede variar. Por ejemplo, en Windows 95/98 la carpeta "Mis documentos" era la carpeta de usuario y contenía todos los archivos sin distinción. En versiones recientes de Microsoft Windows, Mac OS X y Linux, la carpeta "Mis documentos" es una subcarpeta de la carpeta de usuario, que solo contiene archivos de suites de oficina como Microsoft Office u LibreOffice

El sistema operativo solo permite que el usuario y el administrador accedan o modifiquen los contenidos de la carpeta de usuario.

Su icono más representativo es:

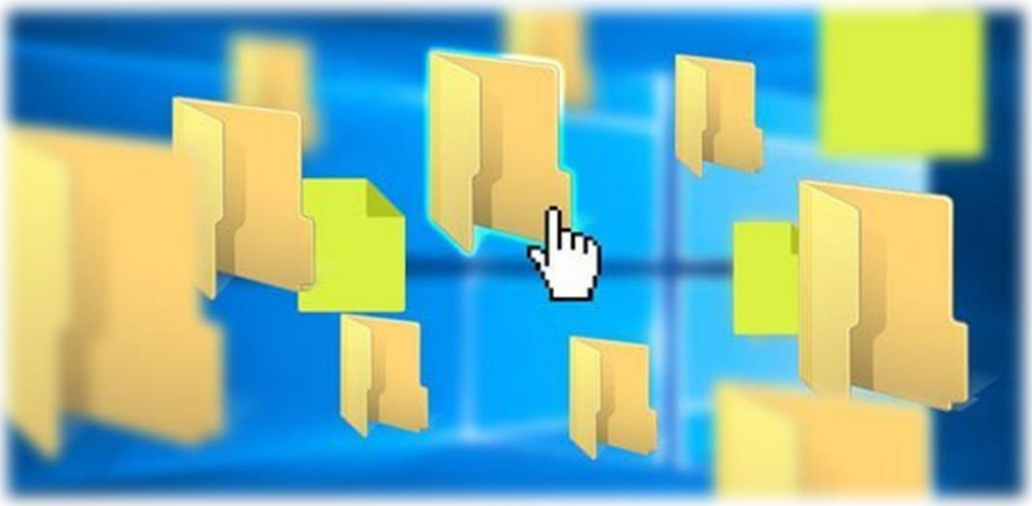

8.3. El explorador de archivos

El explorador de archivos de Windows es una herramienta de gestión de archivos que te permite crear, cambiar de nombre y eliminar carpetas, así como copiar, imprimir, mover, eliminar, gestionar y cambiar el nombre de archivos. Se puede acceder a esta herramienta a través del botón **INICIO** o la combinación de teclas ⊞+E.

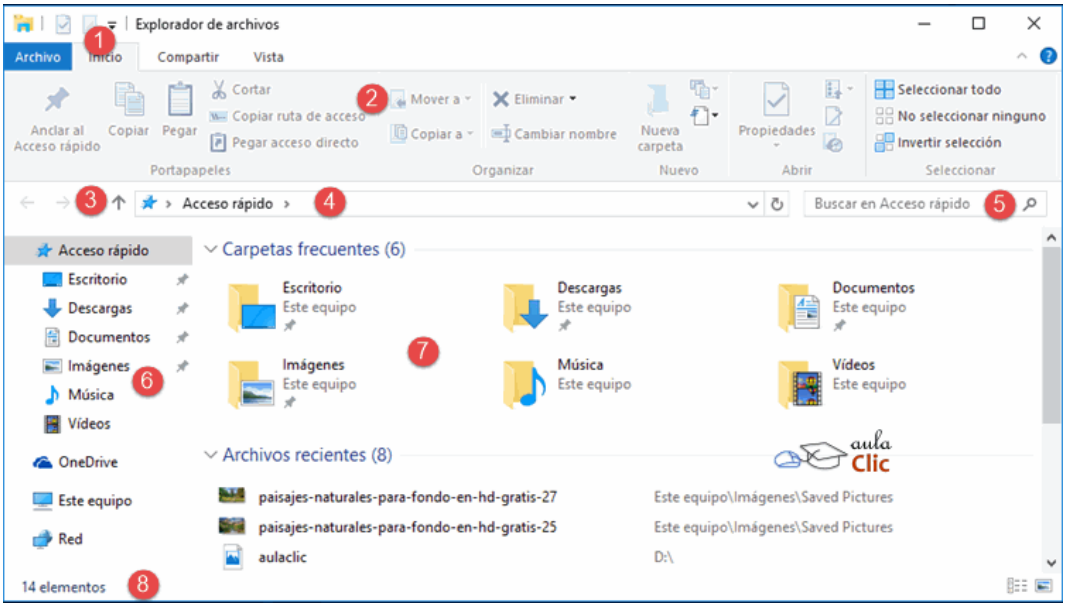

Nº	PARTE
1.	Barra de herramientas de acceso rápido
2.	Cinta de opciones
3.	Botones de navegación
4.	Barra de direcciones
5.	Caja de búsqueda
6.	Panel de navegación
7.	Ventana de archivos
8.	Barra de estado

9. CONTROLES DE WINDOWS

Los controles de Windows son los diferentes objetos con los que los usuarios de Windows interactuaran durante su uso, la más utilizados se detallaran a continuación, cabe señalar que existen algunos controles que tienen comportamiento o realizan tareas diferentes a las que comúnmente están programados, estos últimos son llamados "controles ambiguos".

9.1. Botón

La forma de este control puede ser redonda, cuadrada o rectangular, y puede estar en 2 estados (activos e inactivos), por lo general se encuentran enfocados (iluminados o enmarcados) es decir listos para que sean clickeados y realizar una tarea o función.

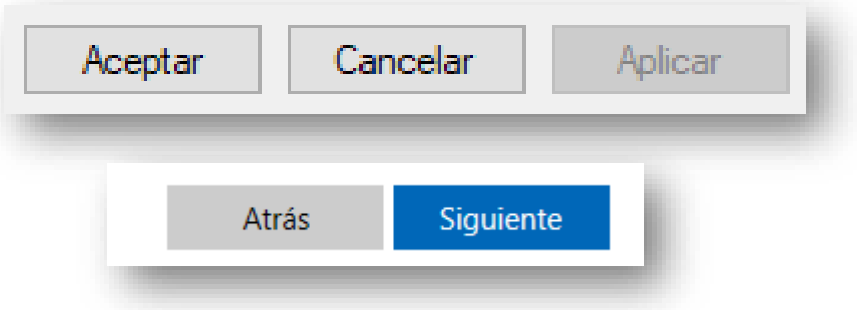

9.2. Boton Turn on/off

Su diseño es más discreto que su antecesor y sirven para activar o desactivar una tarea o función.

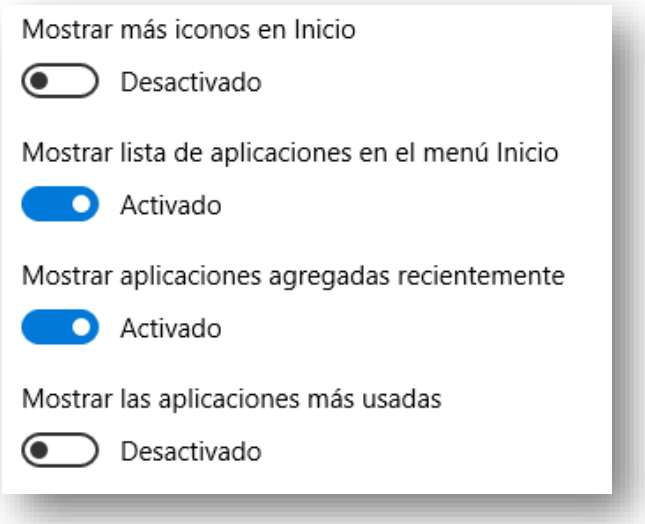

9.3. Botones de radio

Se caracterizan por ser auto excluyentes, es decir de un grupo solo se puede elegir un botón.

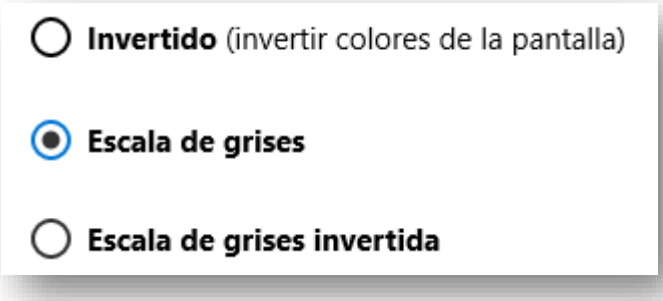

9.4. Botones de vinculo

Son botones que se seleccionan solo si el puntero del mouse se posa sobre ellos y al hacer clic sobre ellos abren nuevas ventanas hacia un vinculo nuevo.

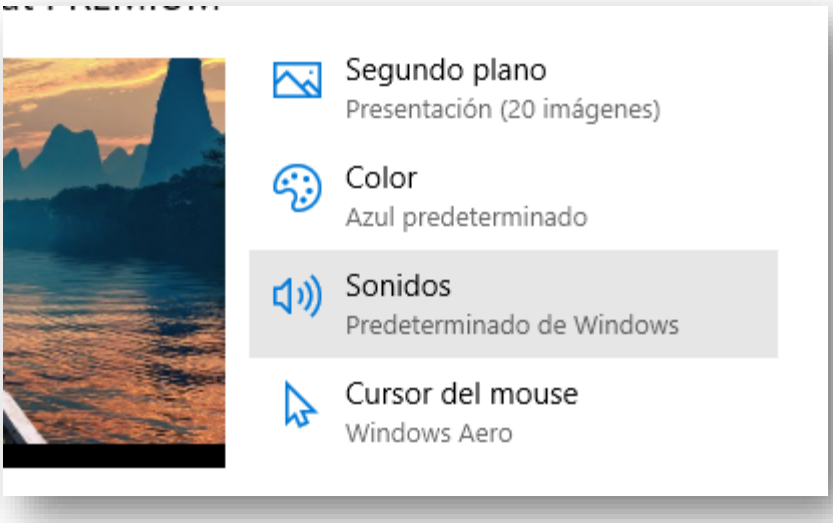

9.5. Hipervínculos

Por lo general son enlaces asociados a cadenas de texto de tal manera que cuando el puntero del mouse se posa sobre ellos, cambia de forma (de flecha a una mano), lo indica que hay un hipervínculo hacia una nueva ventana, ejecución de un archivo, abrir una archivo o carpeta, reproducir audio o video, etc…

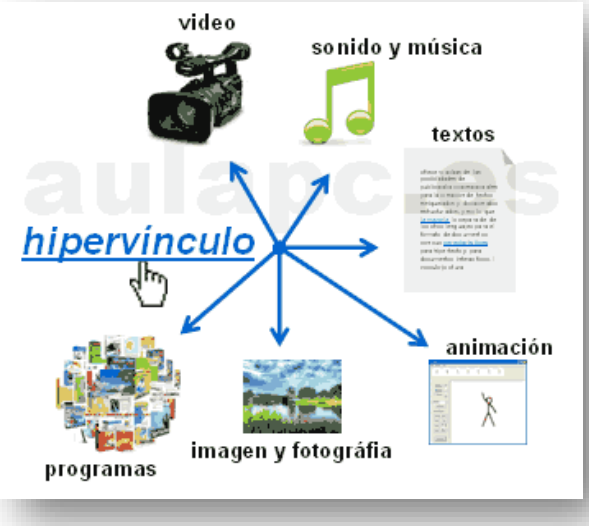

9.6. Casillas de Verificación

Se caracterizan por no ser auto excluyentes como los botones de radio, es decir de un grupo de casillas se puede elegir una, varias o ninguna casilla

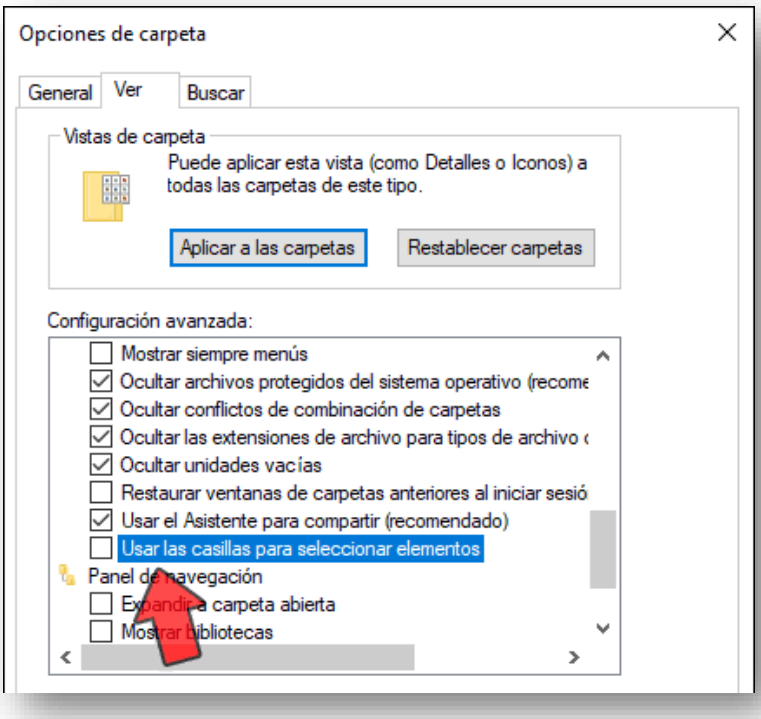

9.7. Deslizador

Son controles que sirven para aumentar o disminuir la intensidad de algo como volumen, brillo, contrastes, etc…

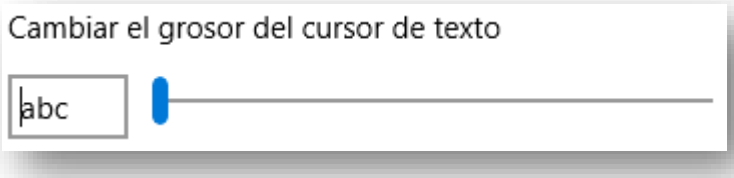

9.8. Caja de texto

Las cajas de texto nos permiten introducir texto hasta un máximo de 256 caracteres, se usan para introducir datos personales, como nombres, apellidos, edades, nombres de usuario y contraseñas, en esta última opción las cajas de texto pueden ser programadas para ocultar los caracteres.

9.9. Combo Box

Son similares a las cajas de texto, pero con la diferencia de contar con una cabeza de flecha a la derecha, la cual permite mostrar opciones que pueden ser elegidas.

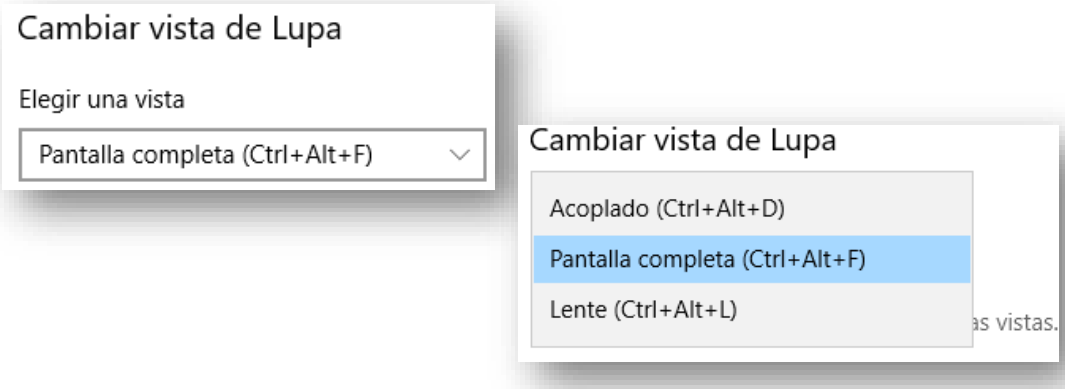

9.10. Fichas

También conocidos como ficheros o fichas, cada uno de ellos contiene información independientemente (botones, casillas, hipervínculos, etc…) de la ficha de su costado. Sus limites acaban por lo general antes de los botones finales de **APLICAR**, **CANCELAR** y **ACEPTAR.**

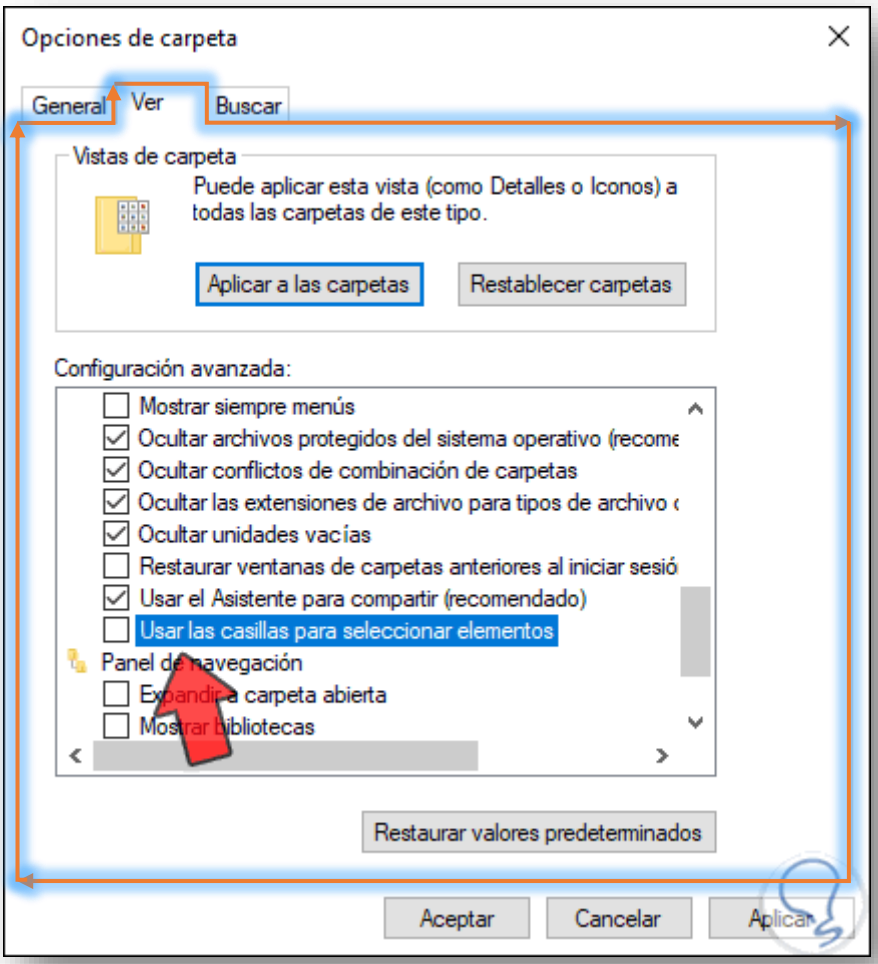

9.11. Contadores

Son dos botones asociados a un cuadro de texto, que permiten incrementar o decrementar un valor.

9.12. Iconos expandibles

Son objetos que ocultan o muestran información, un ejemplo de ello se muestra en la figura posterior, generalmente se ubican en el explorador de archivos o en ventas de abrir o guardar archivos.

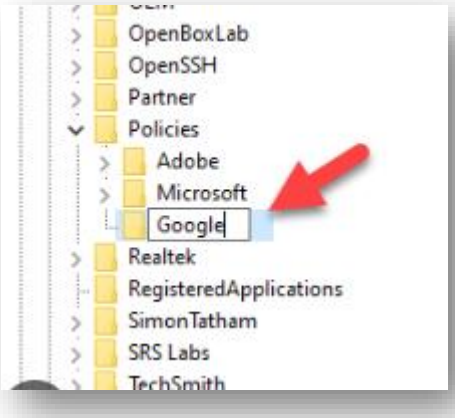

9.13. Cabeceras de columnas

Las cabeceras de columnas nos permiten ordenar elementos como archivos y o carpetas, generalmente se encuentran en el **Explorador de Archivos.**

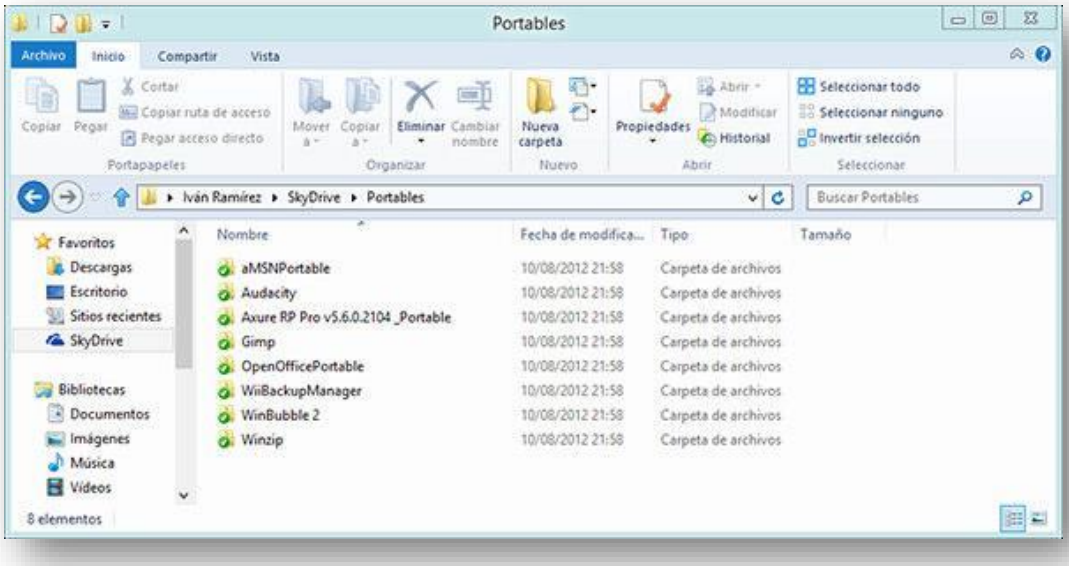

9.14. Listas

Por lo general son áreas rectangulares donde se muestran muchas opciones y se pueden elegir una o varias opciones, de pendiendo como están programadas.

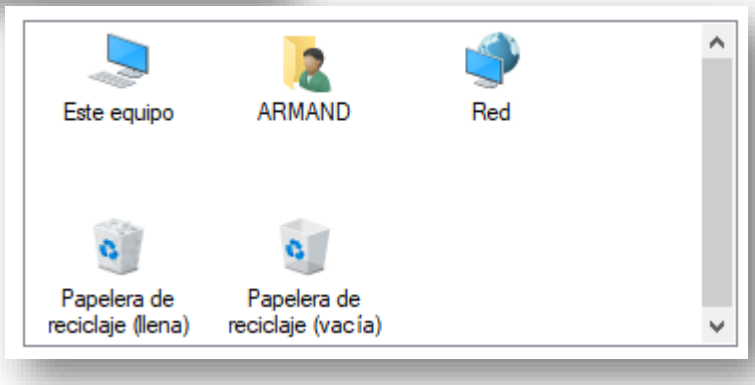

9.15. Barras de progreso

Indican el avance de una tarea como instalación de algún software, copiar de un lugar a otro o la eliminación de archivos o carpetas.

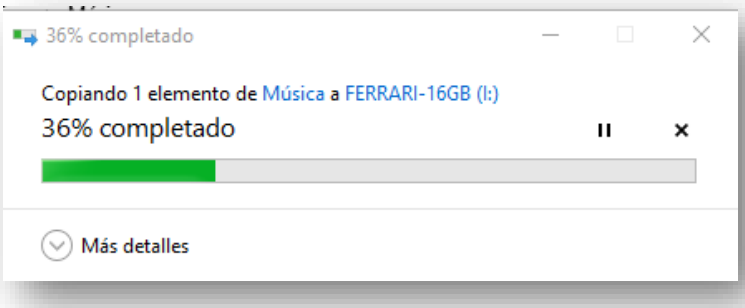

10. ACCESORIOS DE WINDOWS

Para mostrar la lista completa de aplicaciones, abra el menú Inicio activando el botón Inicio y a continuación active "Todas las aplicaciones", en la parte inferior del panel.

10.1. Bloc de notas

El programa **Notepad** es un editor de texto bastante simple para trabajar con archivos pequeños (de hasta 40 kB), generalmente en formato *.txt*. Es un programa diseñado para crear, editar y ver documentos de texto.

10.2. Calculadora

La **calculadora** de Windows se usa para realizar cálculos relativamente simples y funciona de manera muy similar a una calculadora de bolsillo normal. Tiene una memoria para contener resultados de cálculo intermedios. Hay dos opciones de calculadora en Windows: estándar y científica.

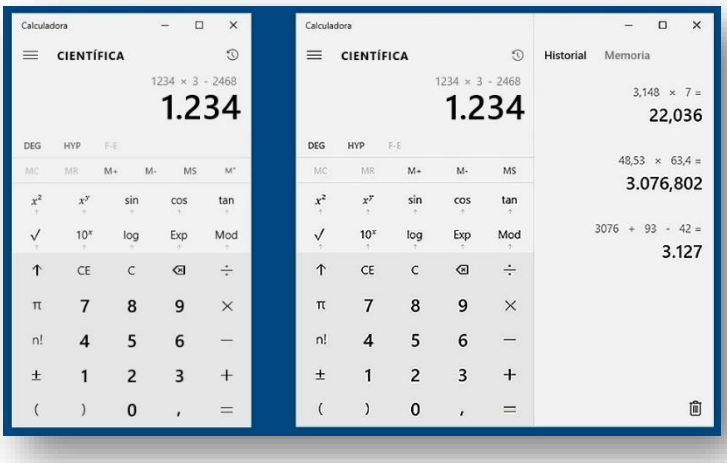

10.3. Wordpad

WordPad es un procesador de textos moderno y relativamente simple. WordPad reemplazó el editor de escritura que se incluía con versiones anteriores de Windows.

10.4. Paint

Paint es un programa editor de imágenes desarrollado por Microsoft. Paint ha acompañado al sistema operativo Microsoft Windows desde la versión 1.0. Siendo un programa básico, se incluye en todas las nuevas versiones de este sistema.

10.5. Paint 3D

Paint 3D es una de las nuevas aplicaciones incluidas en el sistema operativo Windows 10 a partir de la actualización Creators y una de varias aplicaciones de modelado 3D introducidas o mejoradas, junto con Vista 3D, Visor de realidad mixta, holograms y 3D Builder.

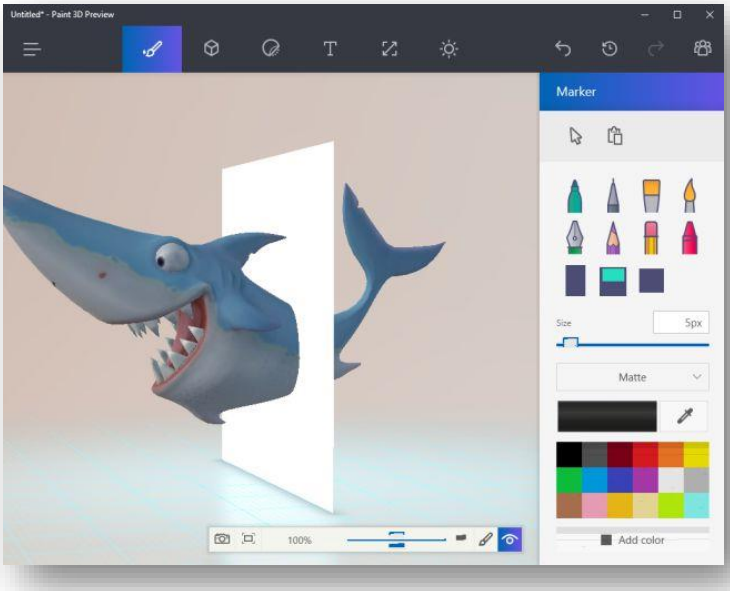

10.6. Microsoft EDGE

Microsoft Edge es un navegador web desarrollado por Microsoft, basado en Chromium de Google. Fue lanzado por primera vez para Windows 10 y Xbox One en julio de 2015, luego para Android y iOS en octubre de 2017, para macOS en mayo de 2019, en Windows 7, 8 y 8.1 en enero de 2020 y para GNU/Linux en octubre de 2020.

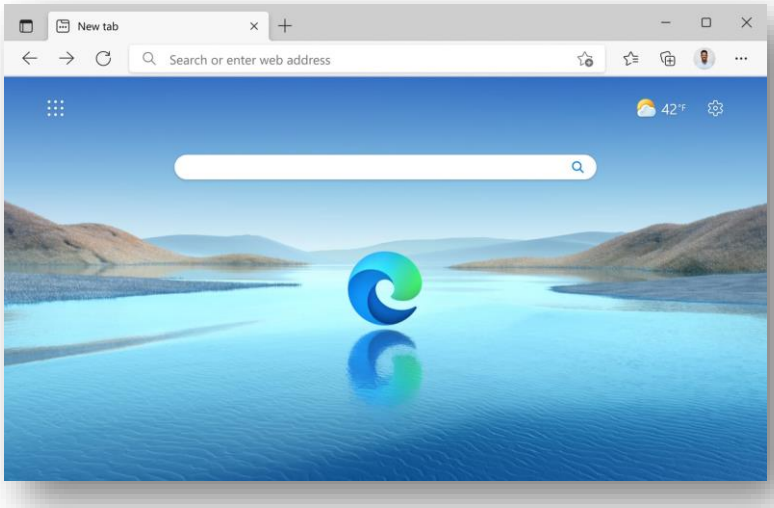

11. NAVEGADORES WEB

Un **navegador web** es un programa que permite ver la información que contiene una página web. El navegador interpreta el código HTML generalmente, en el que está escrita la página web y lo presenta en pantalla permitiendo al usuario interactuar con su contenido y navegar. En el mercado existen muchos navegadores como:

11.1. Chrome

Google Chrome es un navegador web de código propietario desarrollado por Google y compilado con base en componentes de código abierto (proyecto Chromium). Chrome es actualmente el navegador más utilizado de internet.

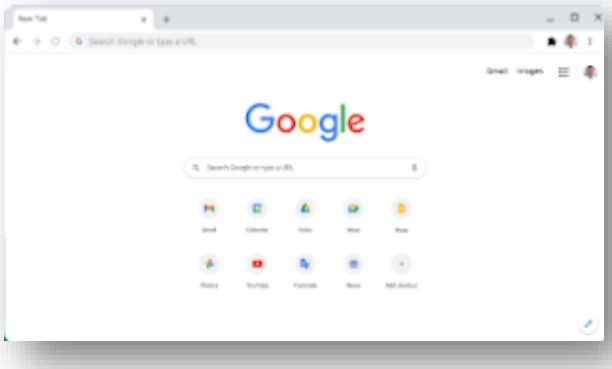

11.2. Safari

Safari es un navegador web de código cerrado desarrollado por Apple Inc. Está disponible para Mac OS X, iOS (el sistema usado por el iPhone, el iPod Touch y el iPad) y Microsoft Windows.

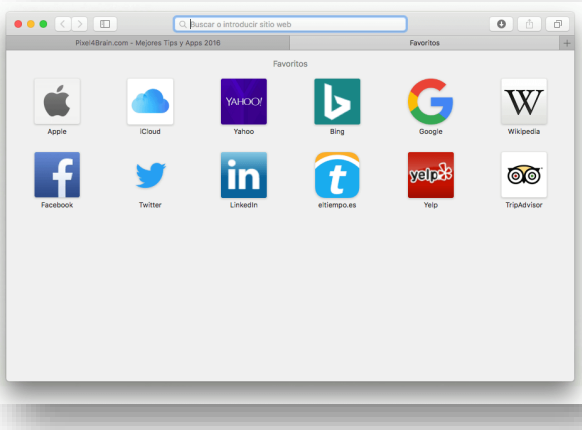

11.3. Opera

Opera es un navegador web y suite de Internet creado por la empresa noruega Opera Software, capaz de realizar múltiples tareas como navegar por sitios web, gestionar correo electrónico, contactos, fuentes web, charlar vía IRC y funcionar como cliente BitTorrent. Funciona en una gran variedad de sistemas operativos, incluyendo Microsoft Windows, MacOS, Android, iOS, GNU/Linux y FreeBSD.

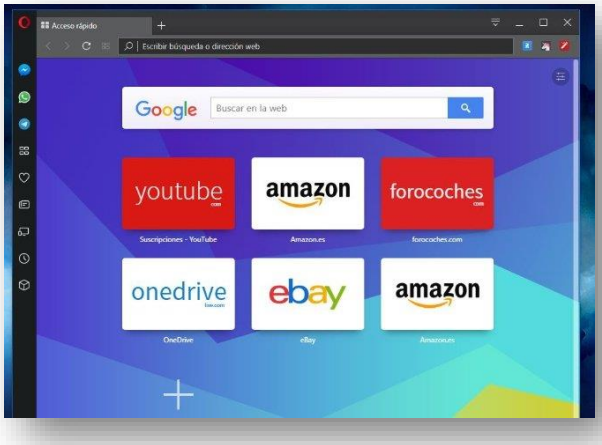

11.4. Microsoft EDGE

Es el navegador integrado por defecto por Microsoft en su sistema operativo Windows 10, y este llamado a sustituir a Internet Explorer (producto que MS dejará de desarrollar y soportar a partir de 2019).

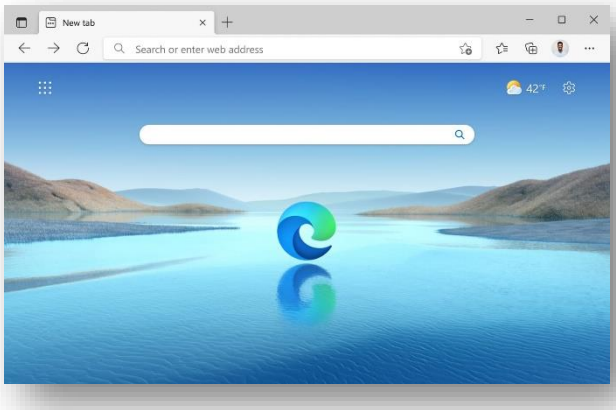

11.5. Mozilla Firefox
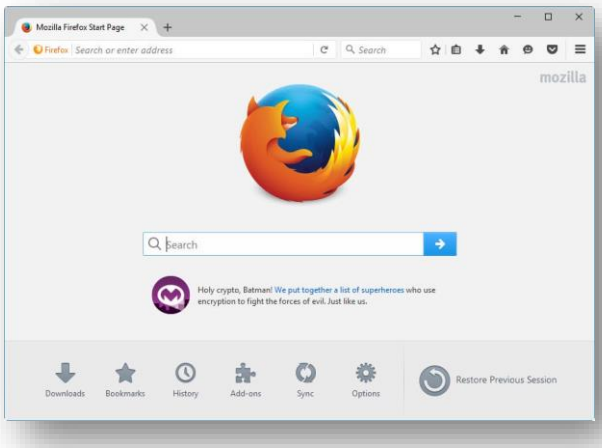
Mozilla Firefox es un navegador web libre y de código abierto descendiente de Mozilla Application Suite y desarrollado por la Fundación Mozilla. Firefox puede ser utilizado en varios sistemas operativos (Windows, MacOS, Android, iOS, Linux...).